Д

Е

@polinysik87

H

Ь

@polinysik87

K

O

@polinysik87

C

M

@polinysik87

O

H

A

B

T

И

K

И

12

A

П

Р

Е

Л

Я

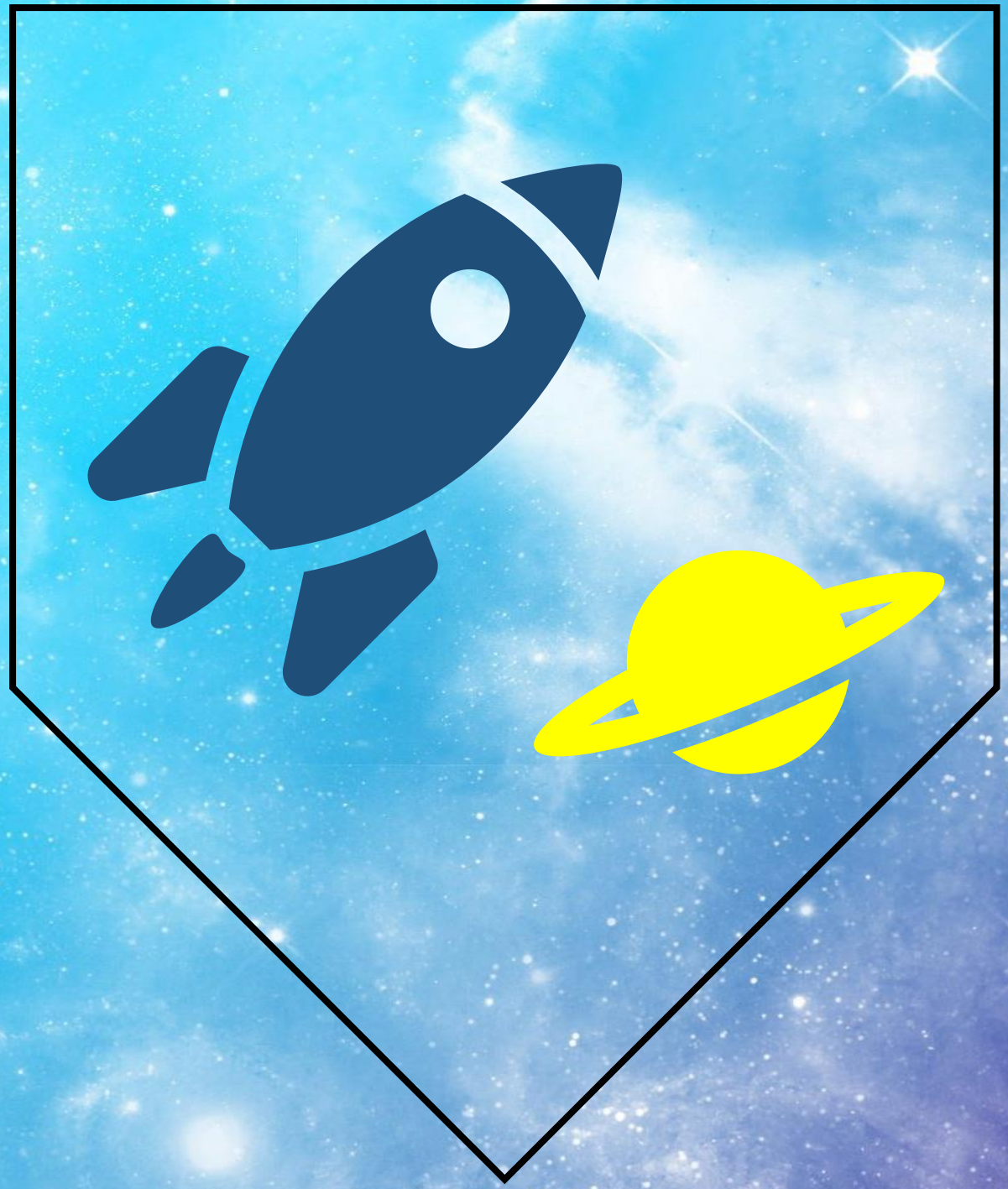

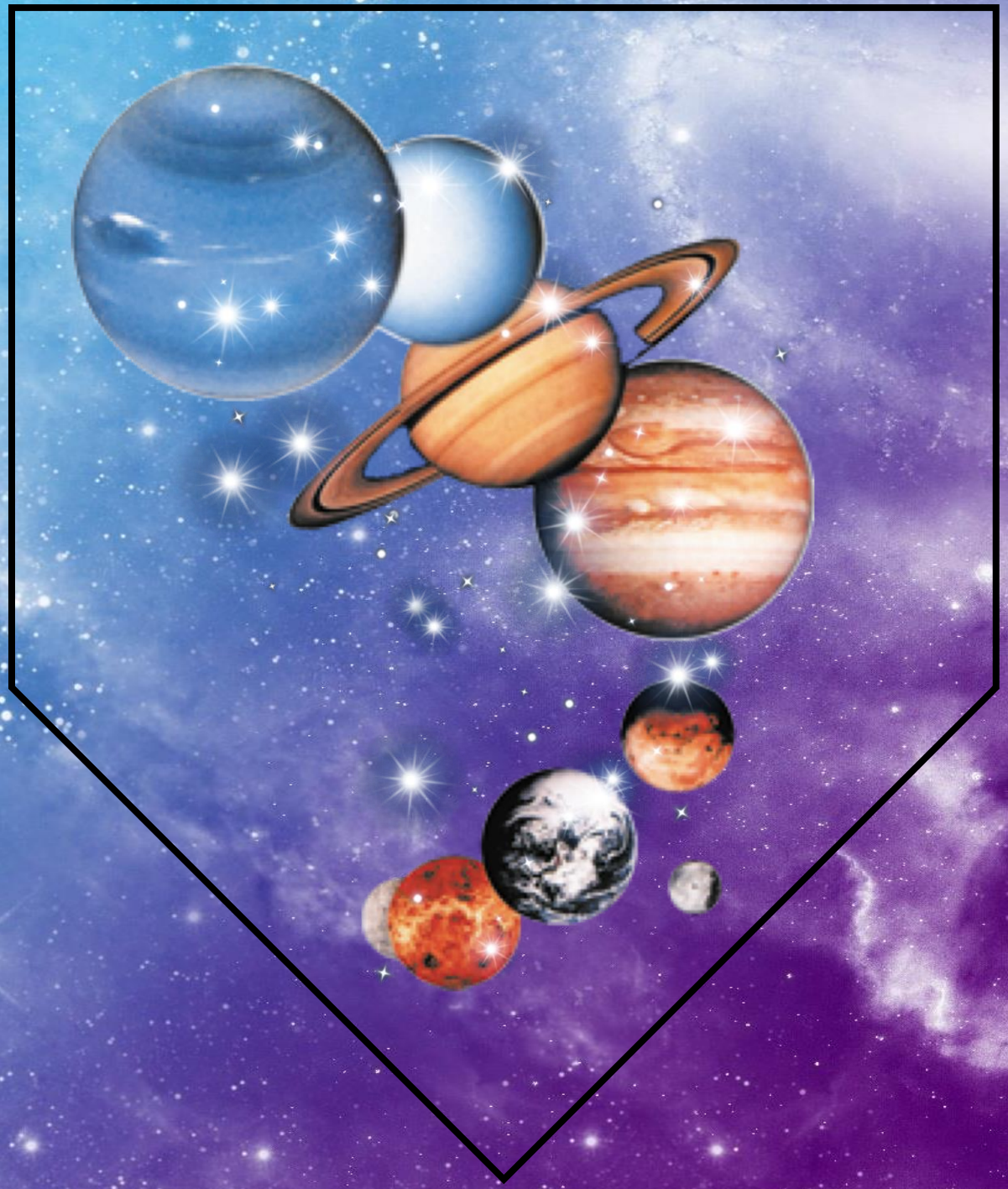

КОСМОС В ЦИФРАХ

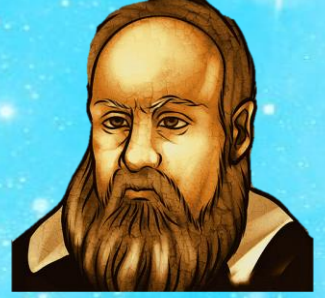

Галилей был первым человеком, который заглянул в космос с помощью телескопа почти 400 лет назад

100 млрд планет планируют открыть учёные похожих на Землю

120 лет назад спроектировал ракету для «межпланетных сообщений» Константин Циолковский

В 2015 году
340 дней провели на МКС
Михаил Корниенко и Скотт Келли

За дебют в 23 минуты 41 секунду
открытом космосе «СПАСИБО»
скафандру «БЕРКУТ»

57 женщин
отважились стать
космонавтами

Официально
зарегистрированное время
нахождения Алексея Леонова
в открытом пространстве
составляет 12 минут и 9 секунд

Выход
в открытый космос
совершили 11 женщин

108 минут провел в космосе
первым Юрий Гагарин
в свои 27 лет

Со времени полета Юрия Гагарина
орбитальный полет вокруг Земли
совершили более 550 человек

Первый спутник
был запущен в Космос
в октябре 1957 года,
который пролетал всего 92 дня

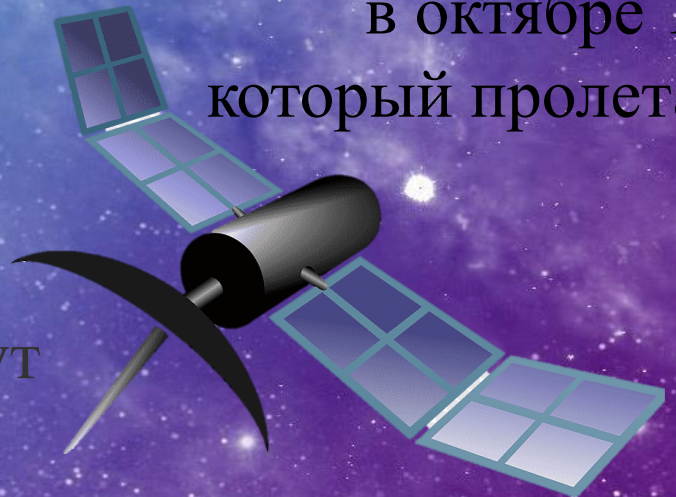

Первый суточный полет
человека вокруг Земли
Германа Титова
длился 1 день 1 час 18 минут

С 1969 по 1972 год было проведено шесть высадок людей на Луну

Нил Армстронг – первый человек на Луне

Поверхность Луны исследовали 12 астронавтов.
Больше никто не был на Луне с 14 декабря 1972 года

Извлекать полезные ископаемые на Луне планируется к 2030 году

Международную космическую станцию (МКС) начали строить в 1998 году, а первые космонавты поселились на ней 31 октября 2000 года

МКС собирали 10 лет как огромный, сложный и очень дорогой конструктор. Ее длина — 110 метров

Одновременно на МКС живут и работают шесть человек. МКС в полном смысле этого слова — международная станция, в этом проекте принимают участие 23 страны

За сутки МКС облетает вокруг Земли 16 раз, поэтому космонавты видят 16 восходов и закатов

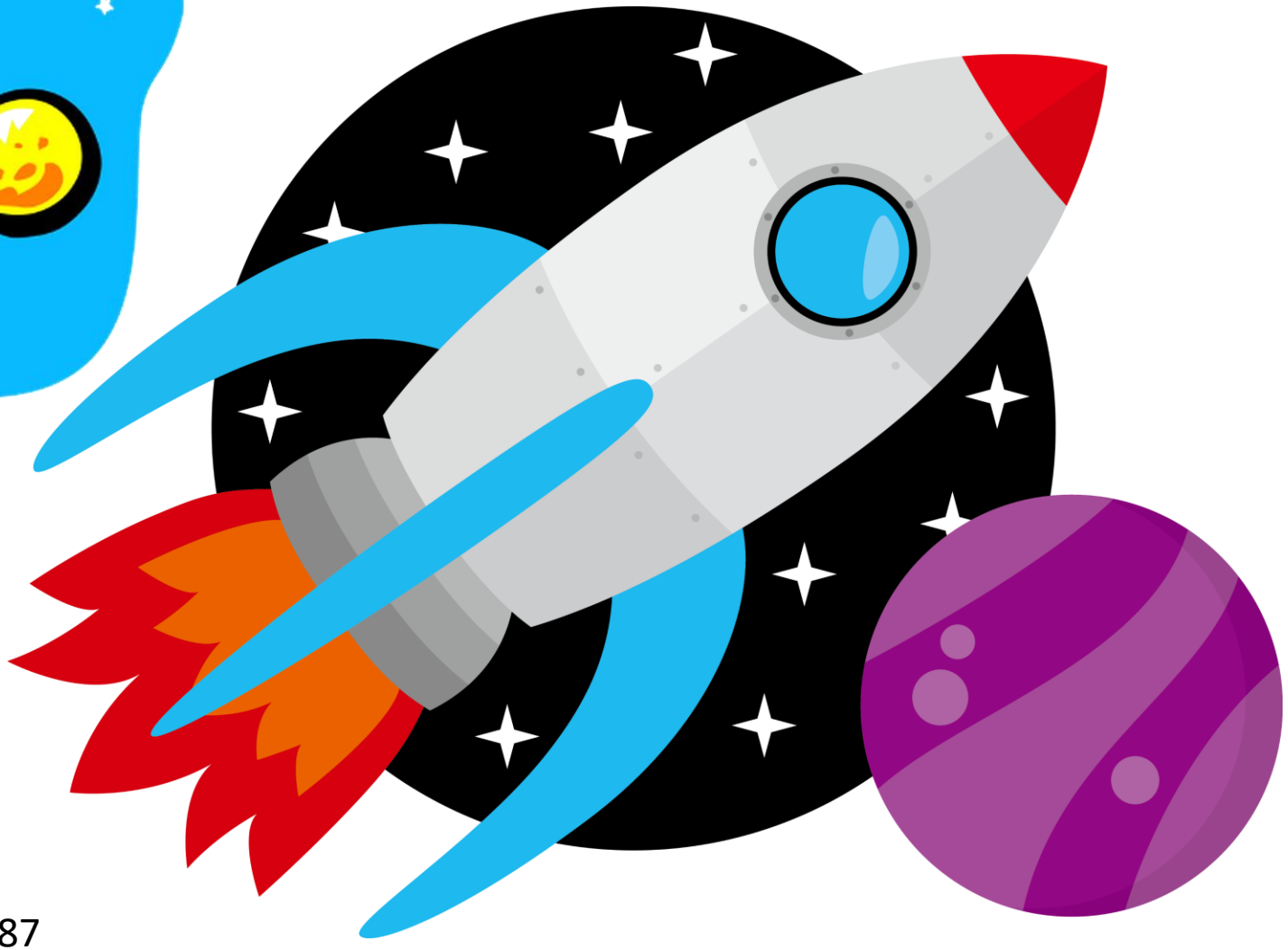

@polinysik87

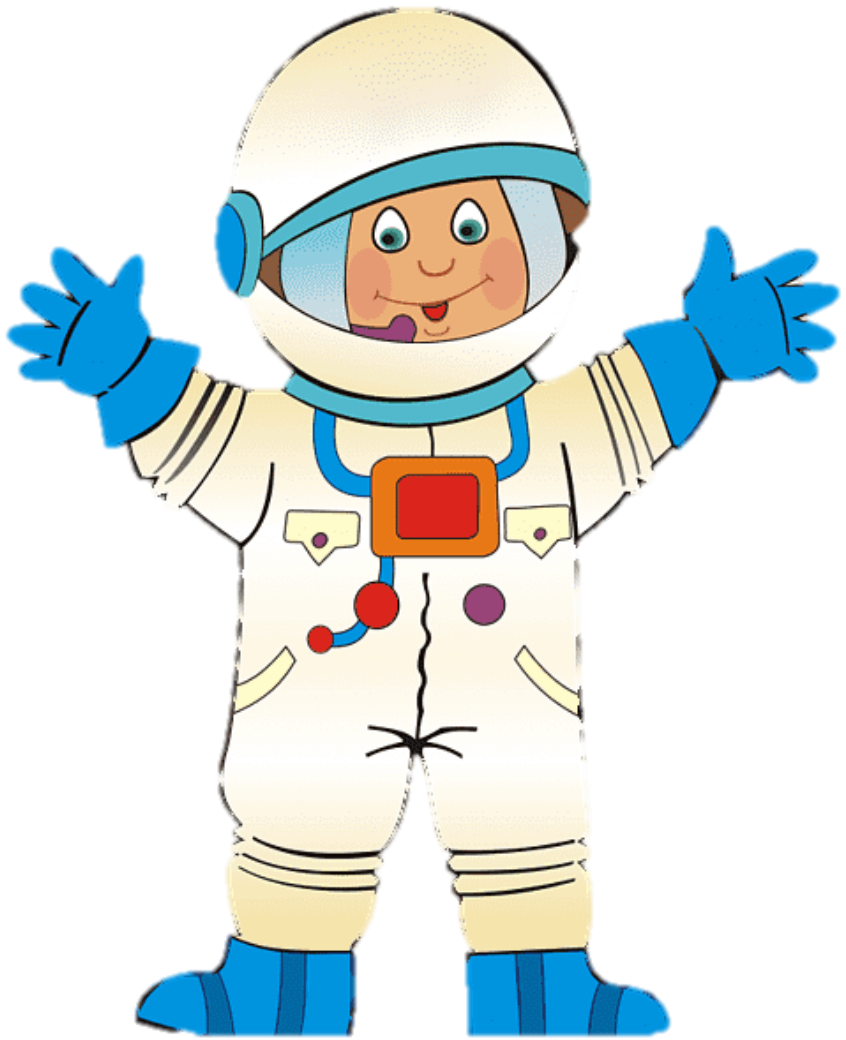

@polinysik87

@polinysik87